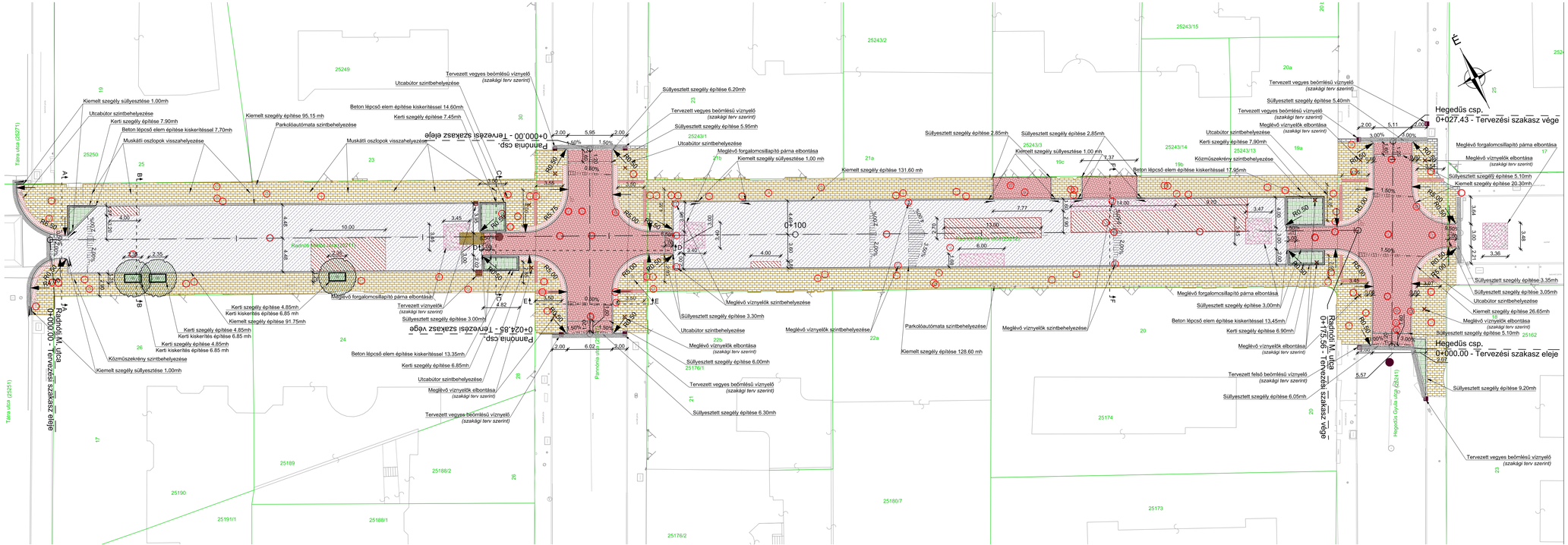

Jelmagyarázat:

- Meglévő aszfalt út felújítása (kopóréteg cserére - Mintakeresztszelvények 1. rétegrend)
- Meglévő aszfalt út felújítása (alkozás és kopóréteg építés - Mintakeresztszelvények 2. rétegrend)
- Tervezett aszfalt út építés (teljes pályaszerkezet - Mintakeresztszelvények 3. rétegrend)
- Tervezett teherelosztó lemez építés
- Tervezett járda (betonkő burkolat - Mintakeresztszelvények 4. rétegrend)
- Tervezett járda korrekció (betonkő burkolat)
- Tervezett betonkő út építés (betonkő burkolat - Mintakeresztszelvények 5. rétegrend)
- Tervezett zöldterület (Mintakeresztszelvények 6. rétegrend)
- Tervezett burkolathelyreállítás (Mintakeresztszelvények 7. rétegrend)
- Tervezett taktilis figyelmeztető kő
- Tervezett taktilis rávezető sáv
- Földhivatali határ
- Tervezett úttengely
- Tervezett kerti szegély
- Tervezett beton lépcső elem kiskerítéssel
- Tervezett kiemelt szegély
- Tervezett kiemelt szegély süllyesztése
- Tervezett süllyesztett szegély
- 2,00% Tervezett oldalesés
- Meglévő víznyelők, aknák, elzárók szintbehelyezése
- Tervezett fa, faveremmel és kerti kiskerítéssel
- Tervezett víznyelő és akna (szakági terv szerint)

iUTAK Mérnökiroda Kft.
2030 Érd, Béga utca 11.
Mobil: +36-30-645-6011 e-mail: info@iutak.hu

Az **IU 80-03/09/2022** tervszámú *Budapest XIII. kerület, a Radnóti Miklós utca Tátra u. - Hegedűs Gyula u. közötti szakaszának felújítása* és az **IU 80-03/30/2022** tervszámú *Budapest XIII. kerület, a Radnóti Miklós utca - Pannónia utca és Radnóti Miklós utca - Hegedűs Gyula utca csomópontjainak kiemelése*

Összevont útépítési helyszínrajza

M=1:250